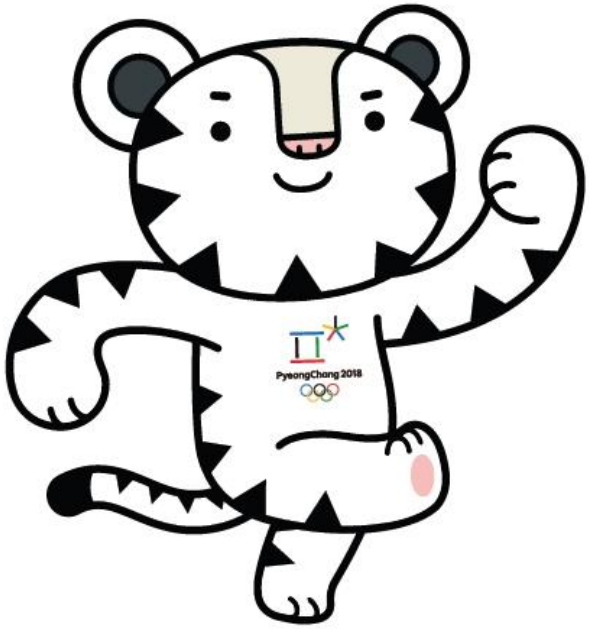


수호랑
Soohorang

스포츠 캠프
Sports Camp

코로나 극복

# 가족과 함께 하는 수호랑 스포츠 캠프

주최: 문화체육관광부, 강원도, 평창군, 국민체육진흥공단
주관: 2018평창 기념재단

Copyright by EMC Plan

# 수호랑 스포츠 캠프

01. 기본사항

# 01. 캠프 기본사항

## ▣ 수호랑 스포츠 캠프의 의의와 운영방향

● 2018 평창 대회 유산의 보존 · 발전을 위해 전국 유 · 청소년을 대상으로 스포츠 체험형 교육을 통해 평창 대회가 남긴 긍정적 가치를 전파

* 스포츠를 통한 평화, 포용, 상호이해, 공동체, 페어플레이 정신

● 장애인과 비장애인이 함께하는 체험형 스포츠 캠프로서 모든 학생을 대상으로 스포츠에 대한 동등한 접근성 향상 기대

* 장애에 대한 차별 없는 배리어프리 프로그램을 통한 장애인식 개선

● 수준 높은 시설에서 체험하는 스포츠 교육으로 올림픽 경기장 사후 활용의 기본 수요를 보장하고 동계스포츠의 저변 확대

* 올림픽 시설을 활용, 동계스포츠를 하계에도 즐길 수 있는 체험형 프로그램으로 개발

● 코로나19로 인한 다중 인원이 모이는 행사에 대한 염려와 우려를 불식시킬 수 있도록 철저한 방역과 거리 두기를 지키는 행사운영

* 감염병 확대 방지를 위한 할 수 있는 모든 노력을 기울여 정부의 방역 지침을 철저히 따른 행사운영

# 01. 캠프 개요

▶ 올림픽 가치의 전파를 중심으로 유.청소년 스포츠 캠프로 진행되던 수호랑 스포츠 캠프를
COVID-19 바이러스 전염병 전파 방지를 위해 애쓴 여러 유관기관 종사자와 그 가족들을 위한 가족 캠프로 진행

| | |
|---|---|
| 행 사 명 | 가족과 함께 하는 수호랑 스포츠 캠프 |
| 운영 기간 | 2022년 5월~7월까지 (캠프 모집에 따름) |
| 장 소 | 평창군 (2018 평창 동계올림픽 개최지 일원) |
| 대 상 | 유·청소년 (초등 3학년 ~ 중학생) 자녀가 있는 가족 |
| 의 의 | COVID-19 전파 방지를 위해 애쓰신 유관기관 종사자와 가족을 위한 캠프 |
| 주최 / 주관 | 문화체육관광부, 강원도, 평창군 / 2018평창 기념재단 |
| 주요 내용 | 올림픽 교육, 스포츠 체험 교육, 문화 체험 등 |

# 01. 캠프 기본 제공사항 - 참가비: 4만원(1가족 기준 / 캠프 참여시 환급)

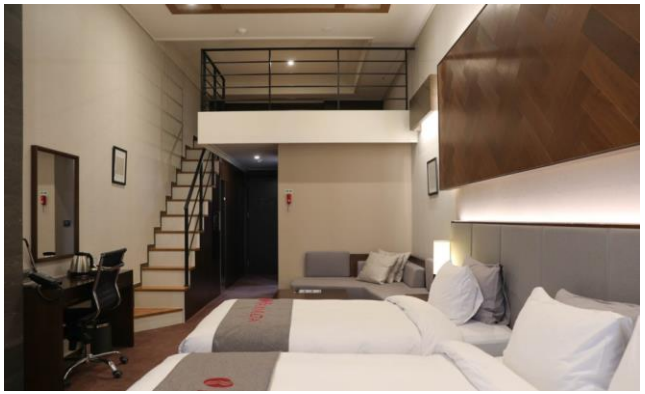

4인 가족 호텔 숙박권 (2박 / 1박)

4인 가족 식사권 (2박 6식 / 1박 3식)

올림픽 스포츠 체험

평창 문화체험

\+ 평창 특산 기념품

# 01. 캠프 참가비 환급절차

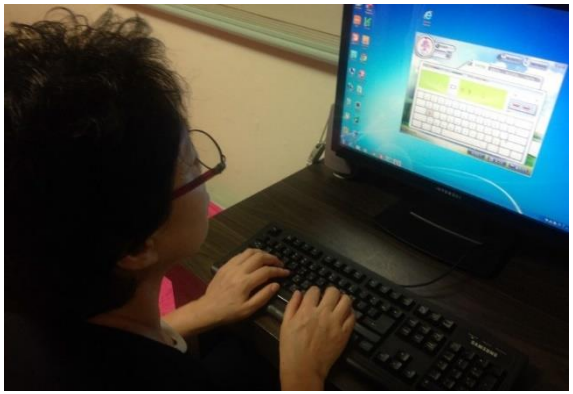

캠프 신청, 참가비 입금

캠프 참가 후 체험 현장 스텝에게
확인도장 받음

안내데스크에서 도장 확인 후,
참가비(4만원)를 강원상품권으로 환급

# 01. 캠프 기본사항

## ▣ Venue (숙소-라마다 평창 호텔 앤 스위트)

### ● 시설 현황

○ 시 설 명 : 라마다 평창 호텔

○ 소 재 지 : 강원 평창군 대관령면 오목길 107

○ 내 용 : 프랑스 건축가 스테판 프리에가 설계한 평창의 4성급 호텔
미국 최대 호텔 그룹인 윈댐(Wyndahm) 그룹 계열

① 가족 숙박 / 대관령 주변 지역 관광 및 프로그램 이용에 용이

② 기본 시설 개요

| 구분 | 객실타입 | 구성 | 투숙인원 |
|---|---|---|---|
| 스위트 | Double & Single | 침대2, 욕실1 | 3-4명 |

※ 상기 행사 장소는 행사장 사정과 여건에 따라 변동 될 수 있습니다.

# 01. 캠프 기본사항

## ▣ Venue (올림픽 슬라이딩 센터)

### ● 시설 현황

① 세계에서 19번째이자, 아시아에서 두번째로 지어진 썰매 종목 전용 경기장

② 올림픽 개막 연도를 기념해 총 길이를 2,018m로  건설

③ 스타트 지점과 도착지의 해발 고도 차이가 약 120m로 세계 최대이며 아시아 최초로 실내 훈련장을 갖춘 경기장

④ 수호랑 스포츠캠프에서는 봅슬레이 체험 프로그램과 시설물 관람으로 사용

※ 상기 행사 장소는 행사장 사정과 여건에 따라 변동 될 수 있습니다.

# 01. 캠프 기본사항

## ▣ Venue (알펜시아 크로스컨트리 센터)

### ● 시설 현황

① 경기장의 규모: 연면적 3,607m2, 지하1층 ~ 지상2층이며 약 15,000명을 수용할 수 있음

② 2018년 동계 올림픽의 크로스컨트리 스키 및 노르딕 복합 종목 경기 개최

③ 수호랑 스포츠캠프에서는 바이애슬론, 크로스컨트리 체험 진행 (크로스컨트리 스키 체험, 레이저사격 체험)

※ 상기 행사 장소는 행사장 사정과 여건에 따라 변동 될 수 있습니다.

# 01. 캠프 기본사항

## ▣ Venue (2018평창올림픽 기념관)

### ● 시설 현황

① 2018년 동계 올림픽의 개.폐회식 행사가 열린 장소

② 개·폐회식장인 올림픽 플라자와 시상식을 거행하는 메달 플라자로 구성. 현재는 본관동 건물로 구성.

③ 참가 가족들이 최초 현장 도착 시, 안내 및 올림픽 기념관 관람

※ 상기 행사 장소는 행사장 사정과 여건에 따라 변동 될 수 있습니다.

# 01. 캠프 기본사항

## ▣ Program (동계올림픽 스포츠 체험)

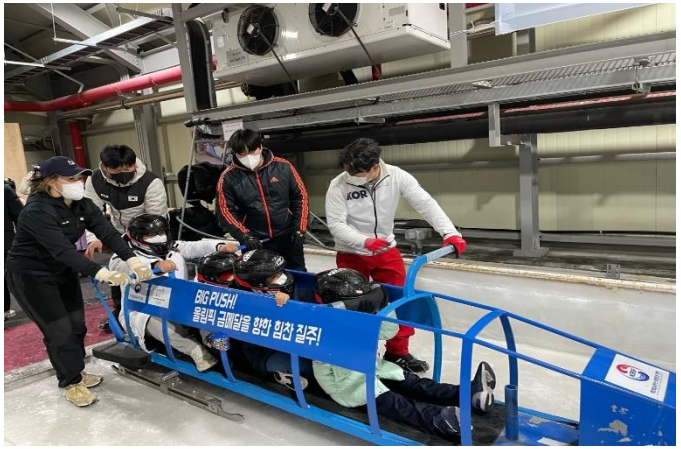


**◆ 바이애슬론, 봅슬레이 체험**

1. 모든 참가자 및 스텝 마스크 착용 필수

2. 2018평창 올림픽의 영광과 현실감을 재현하는 스포츠 체험

3. 일자별 체험 시작시간 및 종료시간 준수

※이용장소

바이애슬론: 평창올림픽기념관 광장 또는 크로스컨트리센터(현장 상황에 따름)

봅슬레이: 올림픽슬라이딩센터 또는 크로스컨트리센터(현장 상황에 따름)

# 01. 캠프 기본사항

## ▣ Program (평창지역 문화 체험)

**◆ 문화체험(치즈만들기, 올림픽기념관, 인형마을)**

1. 동계올림픽의 역사와 2018평창 올림픽의 유산을 간접체험

2. 평창지역의 문화 체험거리

※이용장소

치즈 만들기(대관령 의야지 바람마을)

올림픽기념관(2018평창 올림픽기념관)

인형마을(평창 비엔나 인형마을)

# 수호랑 스포츠 캠프

02. 일정표

# 02. 일정표 - 모든 일정은 참가 가족이 선택 참여 후 자유 일정으로 진행

## ▣ 2박3일 일정표

<table>
<tr><th>구분</th><th>1일차</th><th>2일차</th><th>3일차</th></tr>
<tr><td>08:00~09:00</td><td rowspan="3">출 발</td><td colspan="2">기상 및 조식</td></tr>
<tr><td>09:00~12:00</td><td>**10:00~11:30**<br>바이애슬론 체험<br>봅슬레이 체험<br>바람마을 치즈체험<br>인형마을<br>택1 체험</td><td>**10:00~11:30**<br>바이애슬론 체험<br>봅슬레이 체험<br>바람마을 치즈체험<br>인형마을<br>택1 체험</td></tr>
<tr><td>12:00~13:00</td><td colspan="2">중식(관내 식당)</td></tr>
<tr><td rowspan="3">14:00~16:30</td><td>**14:00~14:30**<br>(올림픽기념관 도착)<br>참가시 신청접수 및<br>사전안내</td><td rowspan="2">**13:00~14:30**<br>바이애슬론 체험<br>봅슬레이 체험<br>바람마을 치즈체험<br>인형마을<br>택1 체험</td><td rowspan="6">귀가</td></tr>
<tr><td>**14:30~15:30**<br>올림픽관련 강의</td></tr>
<tr><td>**15:30~16:30**<br>올림픽기녕관 관람</td><td rowspan="2">**15:00~16:30**<br>바이애슬론 체험<br>봅슬레이 체험<br>바람마을 치즈체험<br>인형마을<br>택1 체험</td></tr>
<tr><td>17:00~18:00</td><td>숙소 이동 및 체크인</td></tr>
<tr><td>18:00~19:00</td><td colspan="2">석식 (관내 식당)</td></tr>
<tr><td>19:30~</td><td colspan="2">자유시간 및 취침</td></tr>
</table>

# 02. 일정표 - 모든 일정은 참가 가족이 선택 참여 후 자유 일정으로 진행

## ▣ 1박2일 일정표

<table>
<tr><th>구분</th><th>1일차</th><th>2일차</th></tr>
<tr><td>08:00~09:00</td><td rowspan="3">출 발</td><td>기상 및 조식</td></tr>
<tr><td>09:00~12:00</td><td>10:00~11:30<br>바이애슬론 체험<br>봅슬레이 체험<br>택1 체험</td></tr>
<tr><td>12:00~13:00</td><td>중식(관내 식당)</td></tr>
<tr><td rowspan="4">14:00~16:30</td><td rowspan="2">14:00~14:30<br>(올림픽기념재단 도착)<br>참가시 신청접수 및<br>사전안내</td><td>올림픽 기념관</td></tr>
<tr><td rowspan="6">시간 이외에<br>치즈체험, 인형박물관 관람 가능<br>귀 가</td></tr>
<tr><td>15:30~16:00<br>올림픽 관련 강의</td></tr>
<tr><td>16:00~17:30<br>바이애슬론 체험<br>봅슬레이 체험<br>택1 체험</td></tr>
<tr><td>17:00~18:00</td><td>숙소 이동 및 체크인</td></tr>
<tr><td>18:00~19:00</td><td>석식 (관내 식당)</td></tr>
<tr><td>19:30~</td><td>자유시간 및 취침</td></tr>
</table>

# 수호랑 스포츠 캠프

03. 신청방법

# 03. 신청방법

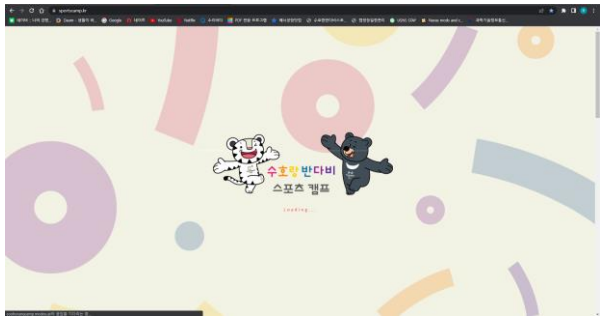


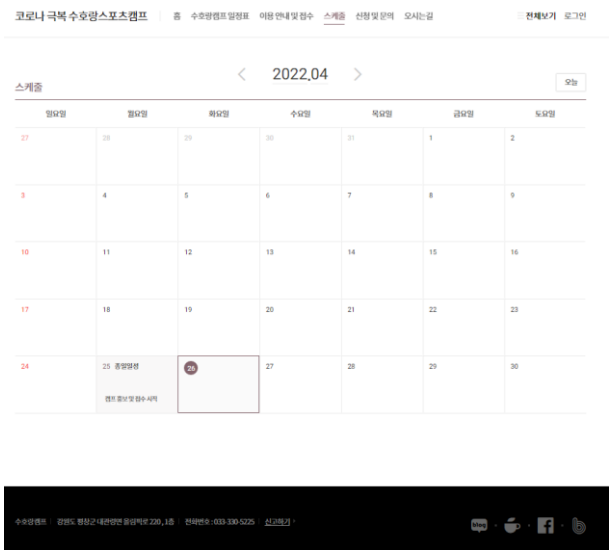


PC 또는 모바일로

https://soohorangcamp.modoo.at 접속 후,

“신청 및 문의“ 게시판에 참가 신청서 작성

**접수 및 확인절차**

1.홈페이지 신청란에 접수
- 스케줄 마감 날짜 확인 후 접수

2.담당자 전화 회신
- 1일~2일 이내 담당자 회신 안내

3. 참가비 입금 후 예약확정 문자 발송
- 참가비 4만원 입금 확인 및 예약문자발송

4. 방문
- 2018 평창기념재단 안내데스크

**담당자 : 김원일 실장**

010-3437-1125 033-330-5225

■ 문의처

전화: 033-330-5225
이메일: 97pump@naver.com